

Modellblatt

Stand: 30. Juli 2010

| | | | | | | | |
|--|---|------|------------------------------------|---|---|---|---|
| 1 | Planungsnummer: 8415-04162 | 2 | Materialverantwortung: | | | | |
| Planungsbegriff: UNTERZIEHHEMD | | 6 | | | | | |
| ASD-Nr.: 46760B | | | | | | | |
| 3 | AnIBIPI: | 4 | AnIBIAAN ist zu erstellen: | | | | |
| / | | nein | | | | | |
| VOENR VOEDAT VAENR VAEDAT | | | | | | | |
| 5 | Verwendungszweck: | | | | | | |
| Das Unterziehhemd, gehört zur Kälteschutzausstattung. | | | | | | | |
| 6 | Modell/Typ | 7 | Materialkennung | | | | |
| Tkz | | A | B | C | L | M | O |
| VersNr.: siehe unter 18 | | X | | | | | |
| KonstrStd: handelsüblich | | 8 | Nachfolgemodell siehe Modellblatt: | | | | |
| Vorauss. Nutzungsdauer: 10 Jahre | | | | | | | |
| 9 | Kurze Beschreibung/Leistungs- und Beschaffungsmerkmale: | | | | | | |
| Unterziehhemd mit langem Arm und hochschließendem Kragen mit unterlegtem, schwarzem Kunststoffspiraldrahtreißverschluss. Kragen doppelt gelegt, links auf rechts. | | | | | | | |
| <u>Grundmaterial:</u> | | | | | | | |
| Bi-Komponenten Material, glatte Jersey-Außenseite aus Original-Marken-Polyamid 6.6 und Elastan niedrigflorige Velours-Innenseite, aus Original-Marken-Polyester- | | | | | | | |
| <u>Materialzusammensetzung Grundmaterial:</u> | | | | | | | |
| (53 ± 3) % Polyester | | | | | | | |
| (38 ± 3) % Polyamid 6.6 | | | | | | | |
| (9 ± 3) % Elastan | | | | | | | |
| Farbe: schwarz | | | | | | | |
| Gewicht: 220 g/m ² ± 8% | | | | | | | |
| <u>Nähfaden:</u> | | | | | | | |
| Farbe und Farbechtheiten dem Grundmaterial entsprechend | | | | | | | |
| Nähfadenfeinheit, Nähfadenelastizität und restliche Nähparameter sind auf die | | | | | | | |
| Gestrickstärke abzustimmen. | | | | | | | |
| Oder gleichwertige Werkstoffe. | | | | | | | |
| <u>Nähte:</u> nach DIN 61400 | | | | | | | |
| Reißverschluss-, Halsausschnittnaht und Verstärkung Untertritt: Stichtyp 301 | | | | | | | |
| Schulter-, Seiten- und Ärmelnähte: Stichtyp 607 | | | | | | | |
| Bündchen- und Saumnaht: Stichtyp 504 | | | | | | | |
| Versäuberungnaht Untertritt und Kragen: Stichtyp 302 | | | | | | | |
| Kragenabschlussnaht: Stichtyp 607 bzw. 301 | | | | | | | |

Die Einhaltung der in Tabelle 1 gestellten technischen Forderungen ist durch ein Qualitätsprüf-Zertifikat DIN 55350-18-4.3.4 eines akkreditierten Prüfinstitutes zu bestätigen.

Tabelle 1: Technische Forderungen für fertig ausgerüstete Unterziehhemden

| Prüfung | Mindestanforderungen |
|--|---|
| DIN EN ISO 105-B02 Lichtechtheit gegen künstliches Licht: Xenonbogenlicht | Echtheitszahl 4 |
| DIN EN ISO 105-E04 Farbechtheit gegen Schweiß | Echtheitszahl 4 |
| DIN EN ISO 105-X12 Farbechtheit gegen Reiben -trocken -nass | Echtheitszahl 4 Echtheitszahl 3 |
| DIN EN 20 105-C03 Farbechtheit bei der gewerblichen Wäsche und der Haushaltswäsche | Echtheitszahl 4 |
| DIN EN ISO 5084 Bestimmung der Dicke von Textilien und textilen Erzeugnissen -Dicke | ≥ 2,5 mm bis ≤ 2,8 mm |
| DIN EN ISO 12945-3 Textilien - Bestimmung der Neigung von textilen Flächegebilden zur Flusenbildung auf der Oberfläche und der Pillneigung – Teil 3: Random-Tumble-Pilling-Verfahren – 30 Minuten | Note 4 |
| DIN EN 25077* Bestimmung der Maßänderung beim Waschen und Trocknen DIN EN ISO 6330 3A/C Nichtgewerbliche Wasch- und Trocknungsverfahren zur Prüfung von Textilien | längs und quer: max. ± 5 % |
| DIN EN ISO 9237 Textilien - Bestimmung der Luftdurchlässigkeit von textilen Flächegebilden | 560 mm/s ± 10 % |
| DIN EN 31092 Biophysikalische Eigenschaften Wärmedurchgangswiderstand (Rct) Wasserdampfdurchgangswiderstand (Ret) | > 90 x10 ³ m ² K/W < 9 m ² Pa/W |

*) Die Formstabilität und Komfortelastizität des Unterziehhemdes muss beim Tragen und nach 10 Wäschen erhalten bleiben.

Tabelle 2: Größentabelle (cm)

Die angegebenen Maße sind Fertigmaße

| | | S | M | L | XL | XXL | Toleranz |
|---------------|---|------|------|------|------|------|----------|
| Kragenweite | 1 | 20,5 | 21,5 | 22,5 | 23,5 | 24,5 | ± 5 % |
| Brustweite | 2 | 50 | 53 | 56 | 59 | 62 | |
| Hüftweite | 3 | 44 | 47 | 50 | 53 | 56 | |
| Rückenlänge | 4 | 60 | 64 | 68 | 72 | 76 | |
| vordere Länge | 5 | 50 | 54 | 58 | 62 | 66 | |
| Seitenlänge | 6 | 36 | 41 | 44 | 48 | 52 | |
| Schulterlänge | 7 | 15 | 15,5 | 16 | 16,5 | 17 | |
| Ärmellänge | 8 | 52 | 56 | 60 | 64 | 68 | |
| Handweite | 9 | 10 | 10,5 | 11 | 11,5 | 12 | |



Abbildung 1: Unterziehhemd, vorne



Abbildung 2: Unterziehhemd, hinten

Kennzeichnung:

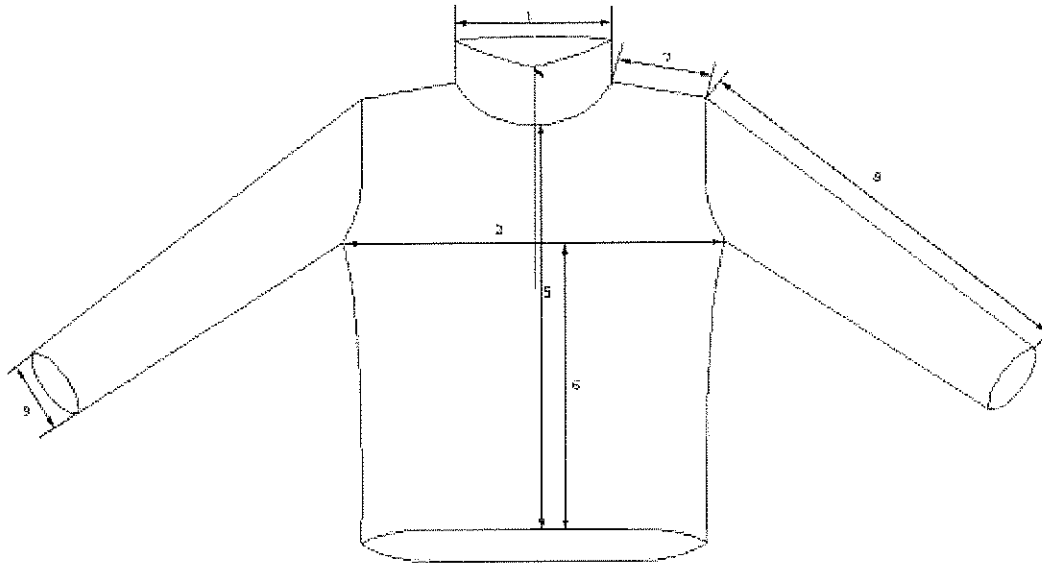
Einnähetikett (handelsüblich, unbeschichtet, reinigungsbeständig) mit folgenden Angaben: Name des Auftragnehmers, Auftragsnummer, Lieferjahr, Größenbezeichnung, Versorgungsnummer, ASD-Nummer, Materialzusammensetzung nach TKG, Pflegekennzeichnung nach ISO 3758
Das Anbringen von Marken- und Firmenlogos ist nicht gestattet.

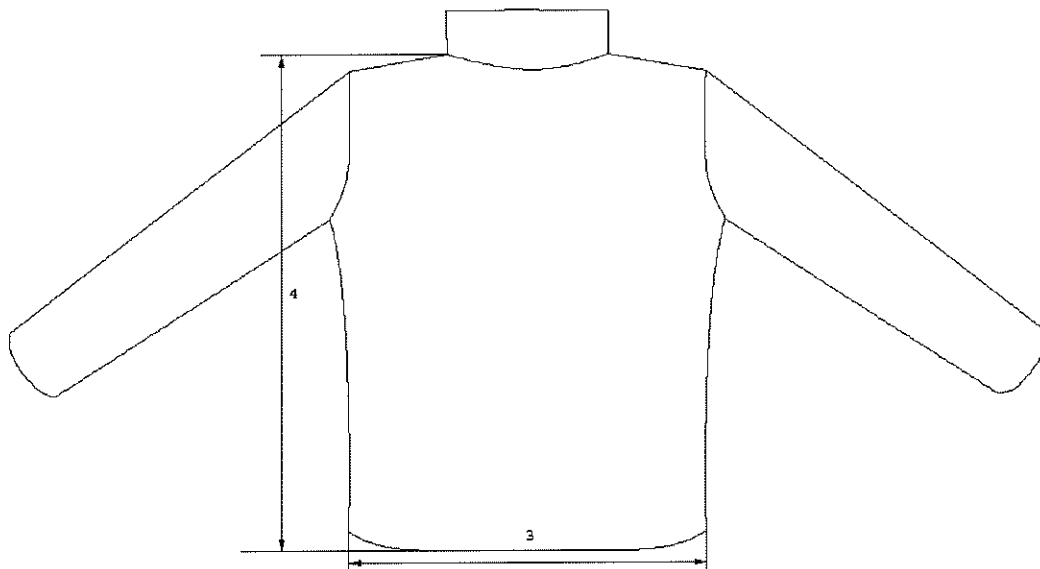

Materialzusammensetzung:

53 % Polyester
38 % Polyamid
9 % Elastan

Verpackung: Die Versandpackmaße sind vor Auslieferung mit dem Auftraggeber abzustimmen.

| 10 | Hersteller/Anschrift: | 11 | Hersteller Code: | | | | | | | | | | | | | | | | | | | | | | | | |
|--|---|-----------|--|------------|-------------------|---------|--------|-----------|------------------|-----------|----------|-----------|------------------|-----------|----------|-----------|------------------|-----------|----------|-----------|------------------|-----------|-----------|-----------|------------------|-----------|------------|
| 12 | Stückpreis: € | 13 | Folgebedarf | | | | | | | | | | | | | | | | | | | | | | | | |
| 14 | Instandsetzung/Pflege: siehe Herstellerangaben | | | | | | | | | | | | | | | | | | | | | | | | | | |
| 15 | Ersatzteilbevorratung: | 16 | Vorschriften/Bedienungsanweisung: | | | | | | | | | | | | | | | | | | | | | | | | |
| 17 | Bemerkung/Begründung: Anforderungen zum Gesundheits-, Betriebs- und Umweltschutz nach TL 8400-0001. Die Güteprüfung ist Bestandteil des Vertrages zwischen der Bekleidungsgesellschaft und dem Auftragnehmer. Darüber hinaus behält sich der Bund im Rahmen der Qualitätssicherung vor, vom Auftragnehmer über die Bekleidungsgesellschaft Mustermaterial für Prüfzwecke bzw. Prüfsertifikate anzufordern. | | | | | | | | | | | | | | | | | | | | | | | | | | |
| 18 | Tabelle 3: Vollständige Liste der Ausführung, Versorgungs-, und ASD- Nummer | | | | | | | | | | | | | | | | | | | | | | | | | | |
| <table border="1"> <thead> <tr> <th>Ausführung</th> <th>Versorgungsnummer</th> <th>ASD-Nr.</th> <th>Größen</th> </tr> </thead> <tbody> <tr> <td>A1</td> <td>8415-12-376-0262</td> <td>46760B020</td> <td>S</td> </tr> <tr> <td>A2</td> <td>8415-12-376-0263</td> <td>46760B030</td> <td>M</td> </tr> <tr> <td>A3</td> <td>8415-12-376-0264</td> <td>46760B050</td> <td>L</td> </tr> <tr> <td>A4</td> <td>8415-12-376-0265</td> <td>46760B070</td> <td>XL</td> </tr> <tr> <td>A5</td> <td>8415-12-376-0266</td> <td>46760B080</td> <td>XXL</td> </tr> </tbody> </table> | | | | Ausführung | Versorgungsnummer | ASD-Nr. | Größen | A1 | 8415-12-376-0262 | 46760B020 | S | A2 | 8415-12-376-0263 | 46760B030 | M | A3 | 8415-12-376-0264 | 46760B050 | L | A4 | 8415-12-376-0265 | 46760B070 | XL | A5 | 8415-12-376-0266 | 46760B080 | XXL |
| Ausführung | Versorgungsnummer | ASD-Nr. | Größen | | | | | | | | | | | | | | | | | | | | | | | | |
| A1 | 8415-12-376-0262 | 46760B020 | S | | | | | | | | | | | | | | | | | | | | | | | | |
| A2 | 8415-12-376-0263 | 46760B030 | M | | | | | | | | | | | | | | | | | | | | | | | | |
| A3 | 8415-12-376-0264 | 46760B050 | L | | | | | | | | | | | | | | | | | | | | | | | | |
| A4 | 8415-12-376-0265 | 46760B070 | XL | | | | | | | | | | | | | | | | | | | | | | | | |
| A5 | 8415-12-376-0266 | 46760B080 | XXL | | | | | | | | | | | | | | | | | | | | | | | | |