

Modellblatt

Stand: 30. Juli 2010

1	Planungsnummer:	8415-04162	2	Materialverantwortung:						
	Planungsbegriff:	UNTERZIEHHEMD, SpezKr		6						
	ASD-Nr.:	46760B								
3	AnIBIPI:	/	4	AnIBIAAN ist zu erstellen:						
	VOENR	VOEDAT		VAENR	VAEDAT	nein				
5	Verwendungszweck:									
Das Unterziehhemd, KSK gehört zur Kälteschutzausstattung.										
6	Modell/Typ			7	Materialkennung					
	Tkz				A	B	C	L	M	O
	VersNr.:	siehe unter 18				X				
	KonstrStd:	handelsüblich			8	Nachfolgemodell siehe Modellblatt:				
Vorauss. Nutzungsdauer:	10 Jahre									
9	Kurze Beschreibung/Leistungs- und Beschaffungsmerkmale:									
<p>Unterziehhemd mit langem Arm und hochschließendem Kragen mit unterlegtem, schwarzem Kunststoffspiraldrahtreibverschluss. Kragen doppelt gelegt, links auf rechts.</p> <p><u>Grundmaterial:</u> Bi-Komponenten Material, glatte Jersey-Außenseite aus Original-Marken-Polyamid 6.6 und Elasthan niedrigflorige Velours-Innenseite, aus Original-Marken-Polyester-</p> <p><u>Materialzusammensetzung Grundmaterial:</u> (53 ± 3) % Polyester (38 ± 3) % Polyamid 6.6 (9 ± 3) % Elasthan</p> <p>Farbe: schwarz Gewicht: 220 g/m² ± 8%</p> <p><u>Nähfaden:</u> Farbe und Farbechtheiten dem Grundmaterial entsprechend Nähfadenfeinheit, Nähfadenelastizität und restliche Nähparameter sind auf die Gestrickstärke abzustimmen.</p> <p>Oder gleichwertige Werkstoffe.</p> <p><u>Nähte:</u> nach DIN 61400 Reißverschluss-, Halsausschnittnaht und Verstärkung Untertritt: Stichtyp 301 Schulter-, Seiten- und Ärmelnähte: Stichtyp 607 Bündchen- und Saumnaht: Stichtyp 504 Versäuberungnaht Untertritt und Kragen: Stichtyp 302 Kragenabschlussnaht: Stichtyp 607 bzw. 301</p>										

Die Einhaltung der in Tabelle 1 gestellten technischen Forderungen ist durch ein Qualitätsprüf-Zertifikat DIN 55350-18-4.3.4 eines akkreditierten Prüfinstitutes zu bestätigen.

Tabelle 1: Technische Forderungen für fertig ausgerüstete Unterziehhemden

Prüfung	Mindestanforderungen
DIN EN ISO 105-B02 Lichtechtheit gegen künstliches Licht: Xenonbogenlicht	Echtheitszahl 4
DIN EN ISO 105-E04 Farbechtheit gegen Schweiß	Echtheitszahl 4
DIN EN ISO 105-X12 Farbechtheit gegen Reiben -trocken -nass	Echtheitszahl 4 Echtheitszahl 3
DIN EN 20 105-C03 Farbechtheit bei der gewerblichen Wäsche und der Haushaltswäsche	Echtheitszahl 4
DIN EN ISO 5084 Bestimmung der Dicke von Textilien und textilen Erzeugnissen -Dicke	≥ 2,5 mm bis ≤ 2,8 mm
DIN EN ISO 12945-3 Textilien - Bestimmung der Neigung von textilen Flächengebilden zur Flusenbildung auf der Oberfläche und der Pillneigung – Teil 3: Random-Tumble-Pilling-Verfahren – 30 Minuten	Note 4
DIN EN 25077* Bestimmung der Maßänderung beim Waschen und Trocknen DIN EN ISO 6330 3A/C Nichtgewerbliche Wasch- und Trocknungsverfahren zur Prüfung von Textilien	längs und quer: max. ± 5 %
DIN EN ISO 9237 Textilien - Bestimmung der Luftdurchlässigkeit von textilen Flächengebilden	560 mm/s ± 10 %
DIN EN 31092 Biophysikalische Eigenschaften Wärmedurchgangswiderstand (Rct) Wasserdampfdurchgangswiderstand (Ret)	> 90 x10 ³ m ² K/W < 9 m ² Pa/W

*) Die Formstabilität und Komfortelastizität des Unterziehhemdes muss beim Tragen und nach 10 Wäschen erhalten bleiben.

Tabelle 2: Größentabelle (cm)

Die angegebenen Maße sind Fertigmaße

		S	M	L	XL	XXL	Toleranz
Kragenweite	1	20,5	21,5	22,5	23,5	24,5	± 5 %
Brustweite	2	50	53	56	59	62	
Hüftweite	3	44	47	50	53	56	
Rückenlänge	4	60	64	68	72	76	
vordere Länge	5	50	54	58	62	66	
Seitenlänge	6	36	41	44	48	52	
Schulterlänge	7	15	15,5	16	16,5	17	
Ärmellänge	8	52	56	60	64	68	
Handweite	9	10	10,5	11	11,5	12	



Abbildung 1: Unterziehhemd, KSK, vorne



Abbildung 2: Unterziehhemd, KSK, hinten

Kennzeichnung:

Einnähetikett (handelsüblich, unbeschichtet, reinigungsbeständig) mit folgenden Angaben: Name des Auftragnehmers, Auftragsnummer, Lieferjahr, Größenbezeichnung, Versorgungsnummer, ASD-Nummer, Materialzusammensetzung nach TKG, Pflegekennzeichnung nach ISO 3758
Das Anbringen von Marken- und Firmenlogos ist nicht gestattet.

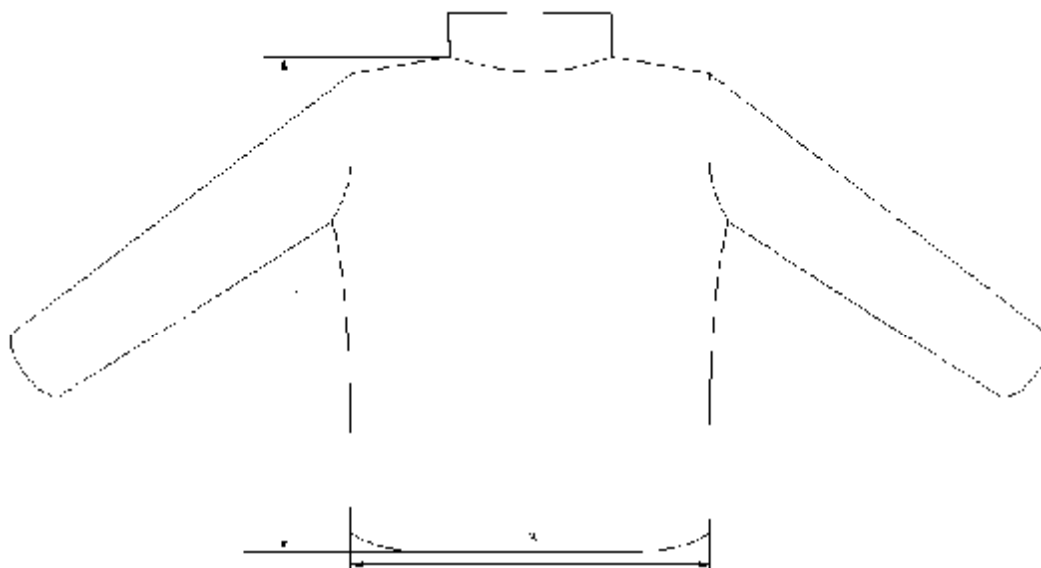

Materialzusammensetzung:

53 % Polyester
38 % Polyamid
9 % Elastan

Verpackung: Die Versandpackmaße sind vor Auslieferung mit dem Auftraggeber abzustimmen.

10	Hersteller/Anschrift:	11	Hersteller Code:																								
12	Stückpreis: €	13	Folgebedarf																								
14	Instandsetzung/Pflege: siehe Herstellerangaben																										
15	Ersatzteilbevorratung:	16	Vorschriften/Bedienungsanweisung:																								
17	Bemerkung/Begründung:																										
	<p>Anforderungen zum Gesundheits-, Betriebs- und Umweltschutz nach TL 8400-0001.</p> <p>Die Güteprüfung ist Bestandteil des Vertrages zwischen der Bekleidungsgesellschaft und dem Auftragnehmer. Darüber hinaus behält sich der Bund im Rahmen der Qualitätssicherung vor, vom Auftragnehmer über die Bekleidungsgesellschaft Mustermaterial für Prüfzwecke bzw. Prüfcertifikate anzufordern.</p>																										
18	Tabelle 3: Vollständige Liste der Ausführung, Versorgungs-, und ASD- Nummer																										
	<table border="1"> <thead> <tr> <th>Ausführung</th> <th>Versorgungsnummer</th> <th>ASD-Nr.</th> <th>Größen</th> </tr> </thead> <tbody> <tr> <td>A1</td> <td>8415-12-376-0262</td> <td>46760B020</td> <td>S</td> </tr> <tr> <td>A2</td> <td>8415-12-376-0263</td> <td>46760B030</td> <td>M</td> </tr> <tr> <td>A3</td> <td>8415-12-376-0264</td> <td>46760B050</td> <td>L</td> </tr> <tr> <td>A4</td> <td>8415-12-376-0265</td> <td>46760B070</td> <td>XL</td> </tr> <tr> <td>A5</td> <td>8415-12-376-0266</td> <td>46760B080</td> <td>XXL</td> </tr> </tbody> </table>			Ausführung	Versorgungsnummer	ASD-Nr.	Größen	A1	8415-12-376-0262	46760B020	S	A2	8415-12-376-0263	46760B030	M	A3	8415-12-376-0264	46760B050	L	A4	8415-12-376-0265	46760B070	XL	A5	8415-12-376-0266	46760B080	XXL
Ausführung	Versorgungsnummer	ASD-Nr.	Größen																								
A1	8415-12-376-0262	46760B020	S																								
A2	8415-12-376-0263	46760B030	M																								
A3	8415-12-376-0264	46760B050	L																								
A4	8415-12-376-0265	46760B070	XL																								
A5	8415-12-376-0266	46760B080	XXL																								